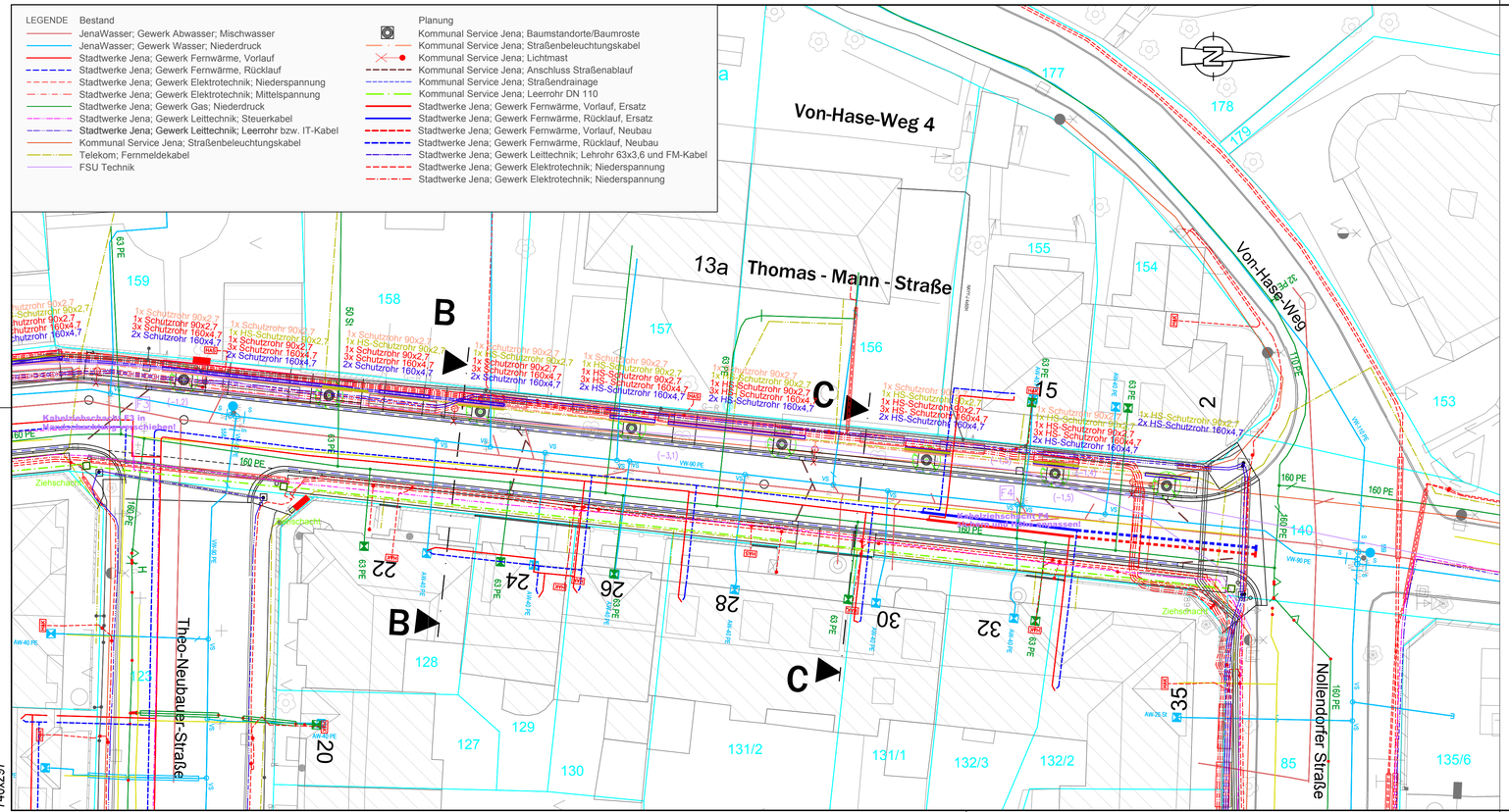

740x297

Planverfasser

I.P.I. INFRAPLAN INGENIEURE GmbH

Nordstraße 21
99427 Weimar

Tel. 03643/513014 Fax 03643/513015
eMail I.P.I.-Weimar@t-online.de

bearbeitet	Röthig	
geprüft	Sauer	
Projekt-Nr.	1709JTM1	
Datum	06.09.2017	

Nr.	Art der Änderung	Datum	Zeichen

AUSFÜHRUNGSPLANUNG

Auftraggeber

STADTWERKE JENA NETZE
STADTWERKE JENA GRUPPE

Stadtwerke Energie
Jena-Pößneck GmbH
Bereich Netze
Rudolstädter Straße 39
07745 Jena

Unterlage / Blatt-Nr.: 5.2 /2

Koordinierter Leitungsplan

Abschnitt
Theo-Neubauer-Straße bis Nollendorfer Straße

Maßstab: 1 : 250

Stadt Jena
Grundhafte Erneuerung Thomas-Mann-Straße
zwischen
St. Jakob-Straße bis Nollendorfer Straße

aufgestellt und geprüft:

Jena, den .....