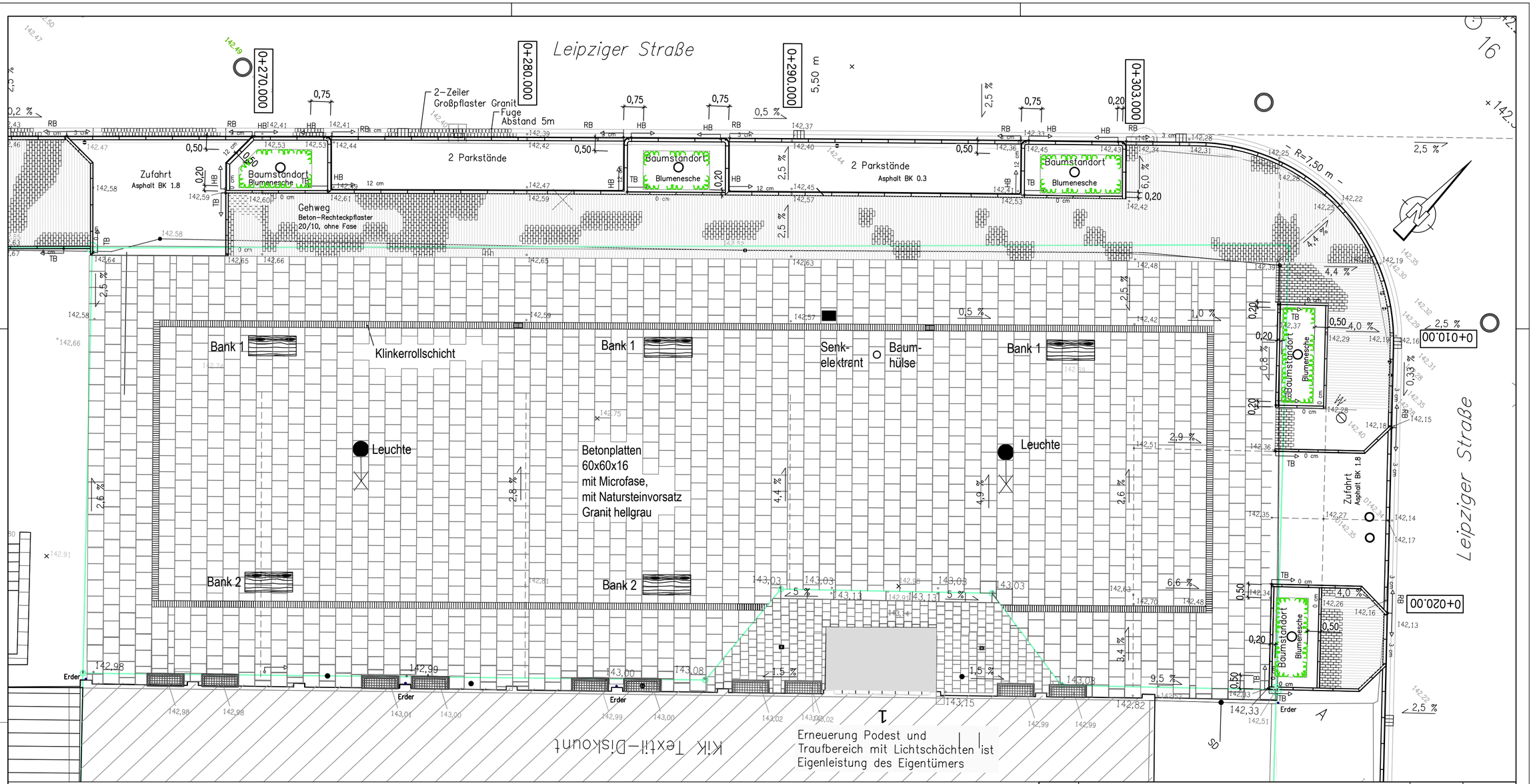

Legende:

geplanter Fahrbahnrand mit 2-Zeiler Großpflaster Granit

2,5% geplantes Gefälle

Hilfslinie Gefälle

142,59 geplante Höhe

geplanter Straßenablauf

0+270.000 Station Straßenachse

Bank 1 Einfache Hockerbank, "Parkbank V" Fa. RUNGE, Holz-Lasur dunkel
Bank 2 Einfache Parkbank, "Parkbank V" Fa. RUNGE, Holz-Lasur dunkel

Anschrieb Bordführung:

HB
RB
TB

0,75 0,50
0,50
0,20
Baumstandort
Blumenesche

Bearbeitungsstand 04.11.2016

Granitbord A5 15/30, Hochbord – Auftritt 12 cm
einschl. Absenker und Ecksteine

Granitbord B6 14/25 als Rundbord – Auftritt 3 cm
einschl. Radiensteine

Betontiefbord 10/25, Auftritt 0 bzw. 4 cm

Baumstandort mit Unterpflanzung
Begrenzungslinie Unterpflanzung mit Abstandsangabe
Abstand zur Fahrbahn und zu Einfahrten: 0,50 m
Abstand zu Parkständen (Fahrzeugüberhang): 0,75 m
Abstand zum Gehweg: 0,20 m

Nr.	Art der Änderung	Datum	Name
2	Begrenzungslinien Unterpflanzung darstellen	14.10.16	Girwert
1	Festlegungen zu Bänken	19.09.16	Girwert

Ingenieurgesellschaft GIRWERT & PARTNER mbH
Tiefbau * Straßenbau * Freiraumgestaltung
Tatzendpromenade 2 * 07745 Jena
Telefon 03641/616840 Fax 03641/616839
e-Mail GirwertundPartner@igp-jena.de

Bauherr: Stadt Jena * Eigenbetrieb Kommunalservice Jena * Geschäftsbereich Tiefbau und Stadtraum * Löbstedter Straße 68 * 07749 Jena

Bauvorhaben: Grundhafter Ausbau der Leipziger Straße in Jena
(zwischen Scharnhorststraße und Friedrich-Wolf-Straße)

Zeichnung: Platzgestaltung vor Emil-Höllein-Platz Nr.1
(Oberflächen, Höhen und Ausstattung)

Leistungsphase	Lagebezug	Höhenbezug
Ausführungsplanung	UTM	m über NHN

Datum	Maßstab	Gezeichnet *Glaschke*	Bearbeitet *Girwert*	Geprüft *Ritze*	Blatt-Nr.
04.07.2016	1:100	Gi / Gla			6